"Przebudowa i rozbudowa Oczyszczalni Ścieków w Legnicy w części ściekowej "

PROJEKTOWANE SCHODY ŻELBETOWE, TERENOWE
SCHEMAT KONSTRUKCYJNY
SKALA 1:25

RZUT Z GÓRY

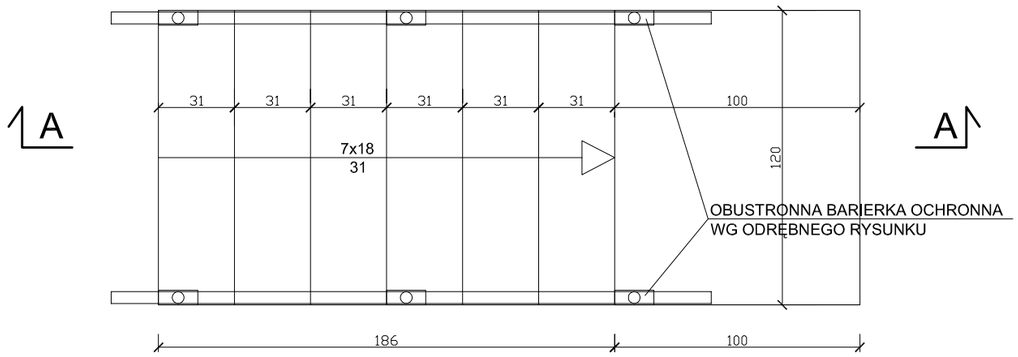

PRZEKRÓJ A-A

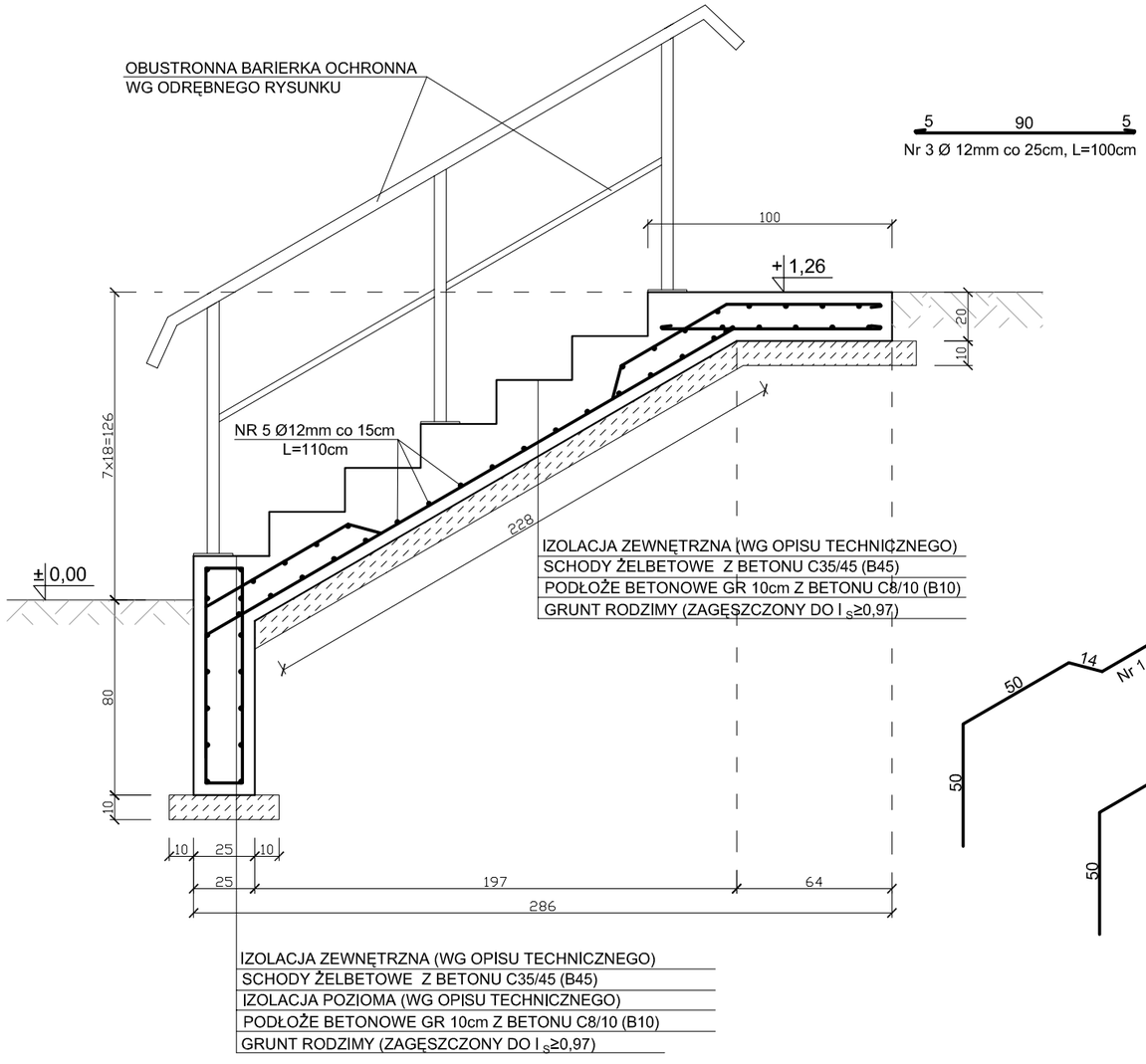

ZESTAWIENIE STALI

NR PRĘTA	Ø [mm]	L [m] /[m²]	LICZBA [szt]	DŁUGOŚĆ RAZEM [m] A-IIIN Ø12
1	12	3,55	5	17,75
2	12	3,05	5	15,25
3	12	1,00	5	5,00
4	12	2,16	10	21,60
5	12	1,1	47	44
RAZEM DŁUG. [m]				103,60
MASA 1mb [kg/m]				0,888
RAZEM MASA [kg]				208,09

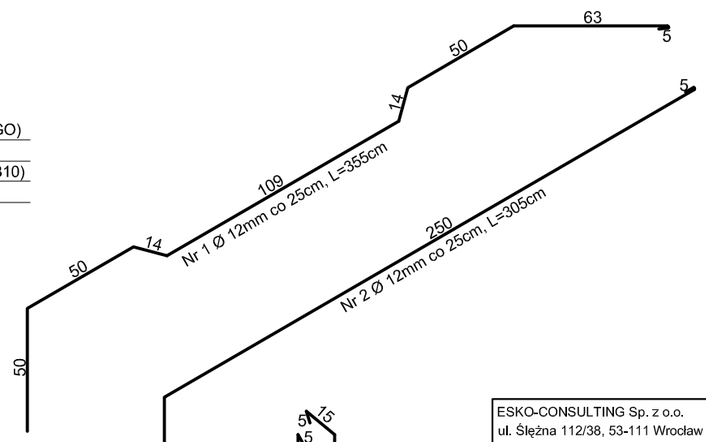

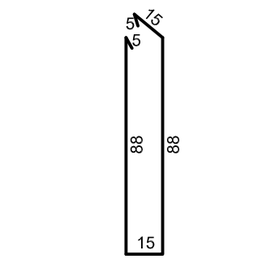

Nr 4 Ø 12mm co 12,5cm, L=216cm

UWAGA:
WYKONANIE IZOLACJI ZEWNETRZNEJ
SCHODÓW - SZCZEGÓŁY
WG OPISU TECHNICZNEGO

BETON C30/37 (B37)
(klasa ekspozycji XC4)
STAL A-IIIN (RB500W)

ESKO-CONSULTING Sp. z o.o.
ul. Ślężna 112/38, 53-111 Wrocław
BIURO: ul. Sikorskiego 19, 65-454 Zielona Góra
tel. (68) 451-85-86, fax (68) 451-85-85
e-mail: sekretariat@esko.org.pl

ESKO CONSULTING

Branża:	ARCHITEKTONICZNA I KONSTRUKCYJNA		
Nazwa zamówienia:	Przebudowa i rozbudowa Oczyszczalni Ścieków w Legnicy w części ściekowej		Skala: 1:25
Tytuł rysunku:	PROJEKTOWANE SCHODY ŻELBETOWE, TERENOWE Schemat konstrukcyjny		Nr rys.: 85/PW
Projektował:	mgr inż.Władysław Hołysz	Upr. bud. 49/92/ZG do projektowania bez ograniczeń w spec. konstr.-budowlanej	podpis:
Opracował:	mgr inż. Barbara Żok		podpis:
Sprawdził:	mgr inż. Marcin Sobczyk	Upr. bud. LBS/0081/P00K/08 do projektowania bez ograniczeń w spec. konstr.-budowlanej	podpis: